SL PRO

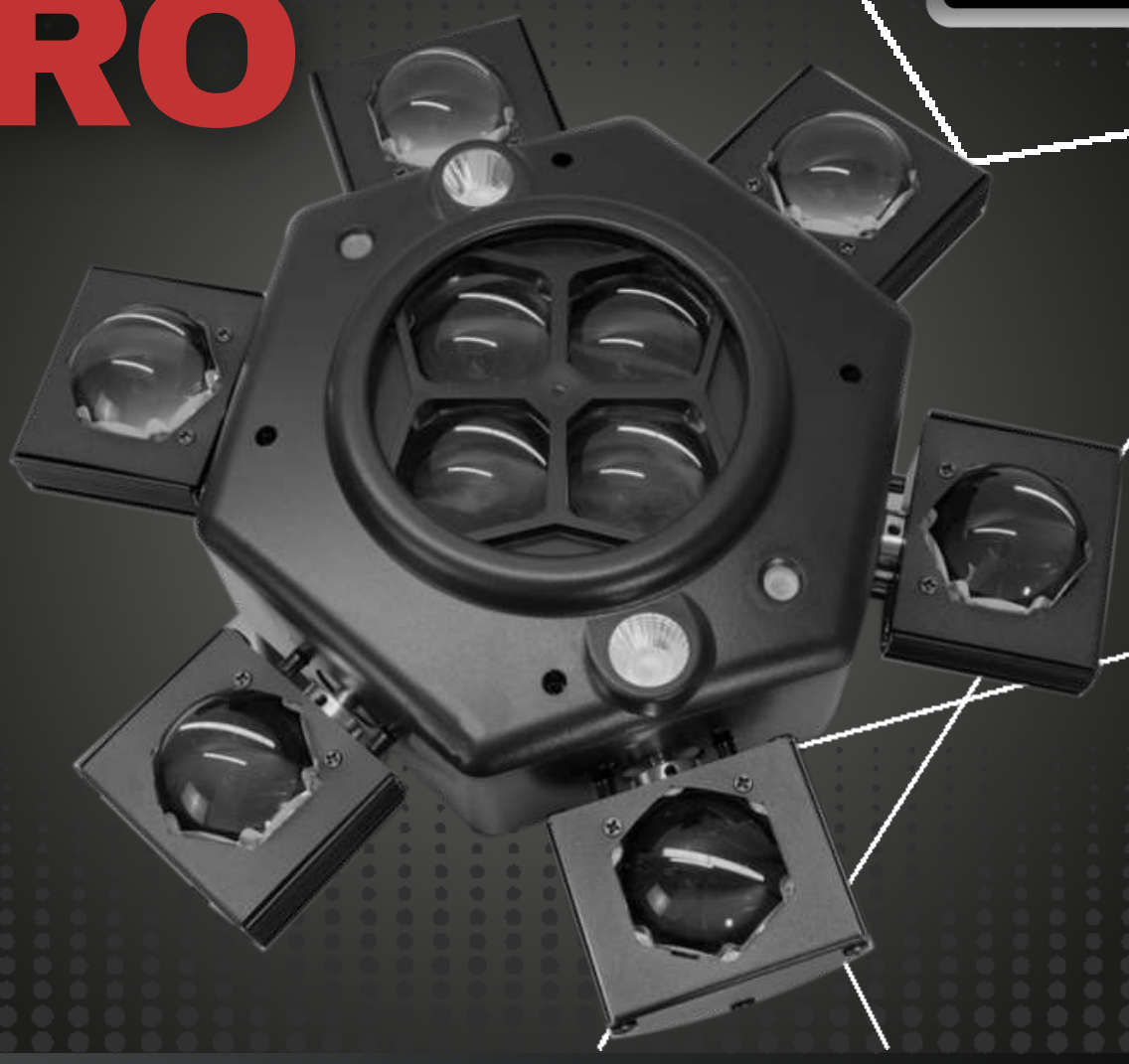

30-BEELASER-6A

EFECTO



- IDEAL PARA:
- Crear efectos estroboscópicos potentes con combinación de blanco y colores RGB
- Añadir dinamismo extremo a shows, conciertos y presentaciones en vivo
- Iluminar escenarios con destellos brillantes y colores vibrantes
- Sincronizar efectos con música para shows energéticos y de alto impacto
- Resaltar artistas, bailarines o elementos clave con ráfagas de luz controladas
- Ambientar clubes, discotecas y festivales con efectos visuales intensos

FICHA TÉCNICA

Especificaciones Eléctricas/ Técnicas

VOLTAJE	AC95-245V
FRECUENCIA	50-60HZ
POTENCIA	150W
DIMMER	10~100%
ÍNDICE DE PROTECCIÓN	IP 20(INTERIOR)
HRS DE VIDA	50 000 Hrs
MEDIDAS Y PESO	31X31X16 CM/ 4.1KG
MODO DE CONTROL	DMX/M_E AUDIORÍTMICO AUTOMÁTICO
MATERIAL	METAL *Negro
CANALES	CH4/CH11/CH32 /CH39
ESTROBO	1~30Hz

RoHS COMPLIANT

Fuente de Luz

10 LEDs 4-en-1 (RGBW) de 10W
Láser rojo: 100mWBee Light:
Láser verde: 50mW
Estrobos ámbar: 2 LEDs de 10W